

II ENCUENTRO SOBRE CONSERVACIÓN PREVENTIVA DE OBRA PLANA

DIGITALIZACION DE OBRA PLANA EN EL CATASTRO DE LA PROVINCIA DE SANTA FE

Agrim. Daniel O. Sartorio
Agrim. Ariel R. Valentinelli
Tec. C. Social Fernando Torres

DIGITALIZACION DE OBRA PLANA EN EL CATASTRO DE LA PROVINCIA DE SANTA FE

- Qué es el SCIT
- Microfilmación y digitalización
- Aplicaciones de la digitalización

DIGITALIZACION DE OBRA PLANA EN EL CATASTRO DE LA PROVINCIA DE SANTA FE

¿Qué es el SCIT?



Servicio de Catastro e Información Territorial

Finalidad del SCIT*:

- a) Estudiar, proyectar, dirigir, ejecutar y supervisar **relevamientos territoriales**, inmobiliarios y/o parcelarios con **fines catastrales y valuatorios** masivos y entender en todo lo relacionado con el **Catastro de la Provincia** en sus aspectos **Físicos, Económicos y Jurídicos**.
- b) Realizar en forma sistemática y regular los **trabajos cartográficos del territorio provincial** y elaborar políticas sobre ordenamiento territorial, ejerciendo **poder de policía catastral y cartográfico**.
- c) Proceder a la actualización catastral cartográfica periódica con incorporación masiva de **mejoras edilicias** y revaloración de las existentes, actualizando también los **datos jurídicos y agroeconómicos**
- d) Adoptar todas las medidas necesarias para establecer un **Sistema Integrado de Información Territorial** con base parcelaria y fines múltiples.
- e) **Asistir a organismos oficiales provinciales, municipales y comunales** y a terceros con información pública procesada de su Banco de Datos.

(*) Según Ley N . 10921/92



EL TERRITORIO DE LA PCIA DE SANTA FE ORGANIZACIÓN POLÍTICA Y ADMINISTRATIVA

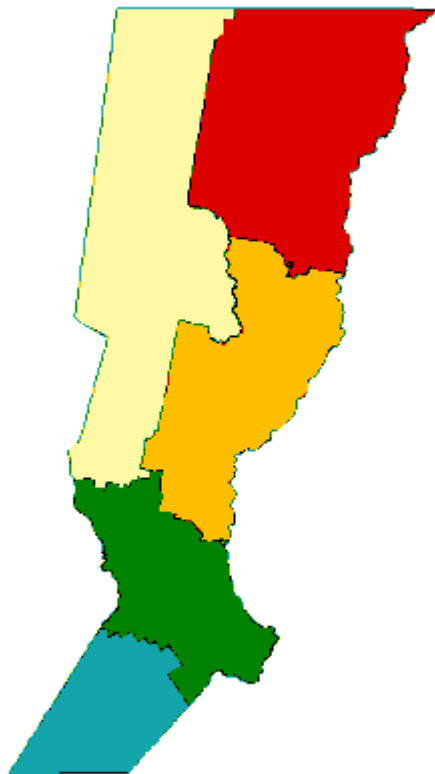

5 REGIONES

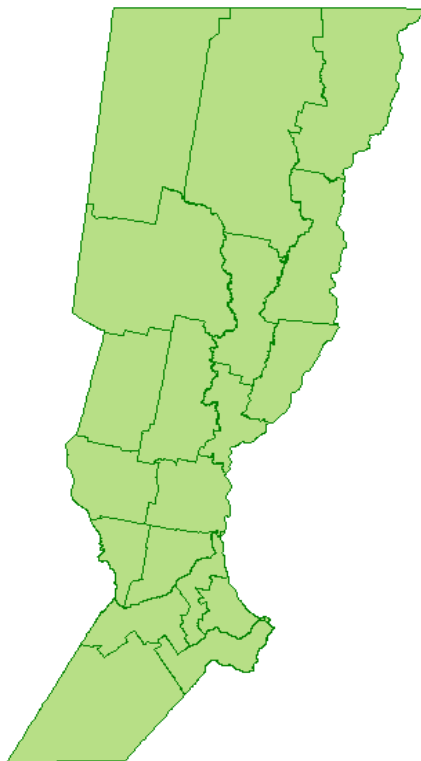

19 DEPARTAMENTOS

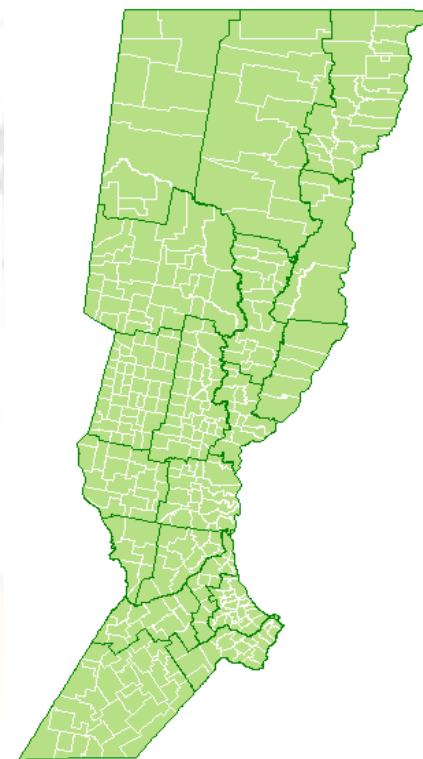

362 DISTRITOS
(Municipios o Comunas)

EL TERRITORIO DE LA PCIA DE SANTA FE

ORGANIZACIÓN CATASTRAL

CANTIDADES

	URBANA	SUBURBANA	RURAL	TOTAL
PARCELAS	1.146.326	226.161	162.466	1.534.953

SUPERFICIES

	URBANA	SUBURBANA	RURAL	TOTAL
TERRENOS (Ha)	47.408	58.302	12.826.097	12.931.807
EDIFICACIONES (m2)	135.589.707	16.275.740		151.865.447



SERVICIO DE CATASTRO E INFORMACION TERRITORIAL

ORGANIZACIÓN CATASTRAL

TIPOS DE DOCUMENTOS

Planos de mensuras

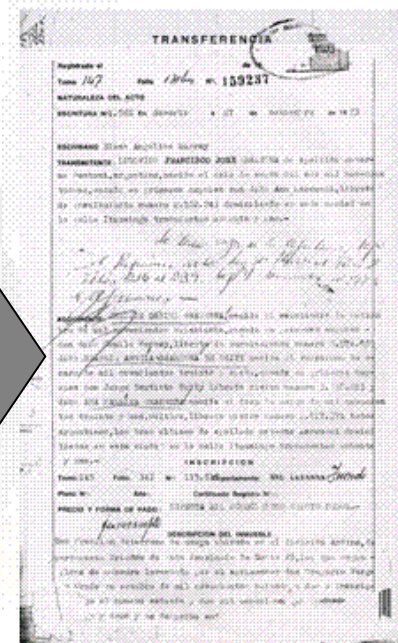
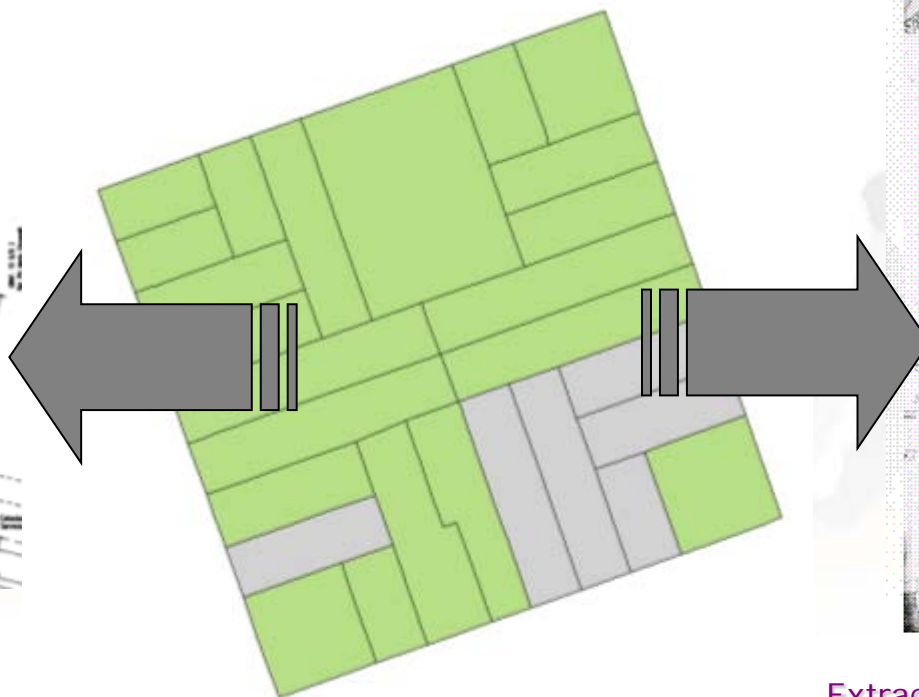

Extractos de Titulos y otros documentos de texto

DIGITALIZACION DE OBRA PLANA EN EL CATASTRO DE LA PROVINCIA DE SANTA FE

Microfilmación y Digitalización



MI CROFILMACIÓN DE DOCUMENTOS



Tarjetas ventana - planos de mensuras



Rollos de 16 mm – documentos de texto

MIcroFILMACIÓN DE DOCUMENTOS



Microfilmadora de documentos de texto



Rollo de 16 mm

MIcroFILMACIÓN DE DOCUMENTOS



Visor de rollos de 16 mm

MI CROFILMACIÓN DE DOCUMENTOS



Tarjetas ventana - planos de mensuras



Visor de tarjetas ventana

MI CROFILMACIÓN DE DOCUMENTOS



Gavetas para archivo de tarjetas ventana

DIGITALIZACION DE PLANOS



Escáner digitalizador de planos de mensuras

DIGITALIZACION DE PLANOS



Pantalla para operar el escáner de planos de mensuras



DIGITALIZACION DE OBRA PLANA EN EL CATASTRO DE LA PROVINCIA DE SANTA FE



DIGITALIZACION DE OBRA PLANA EN EL CATASTRO DE LA PROVINCIA DE SANTA FE

Aplicaciones de la Digitalización

DIGITALIZACION DE OBRA PLANA EN EL CATASTRO DE LA PROVINCIA DE SANTA FE

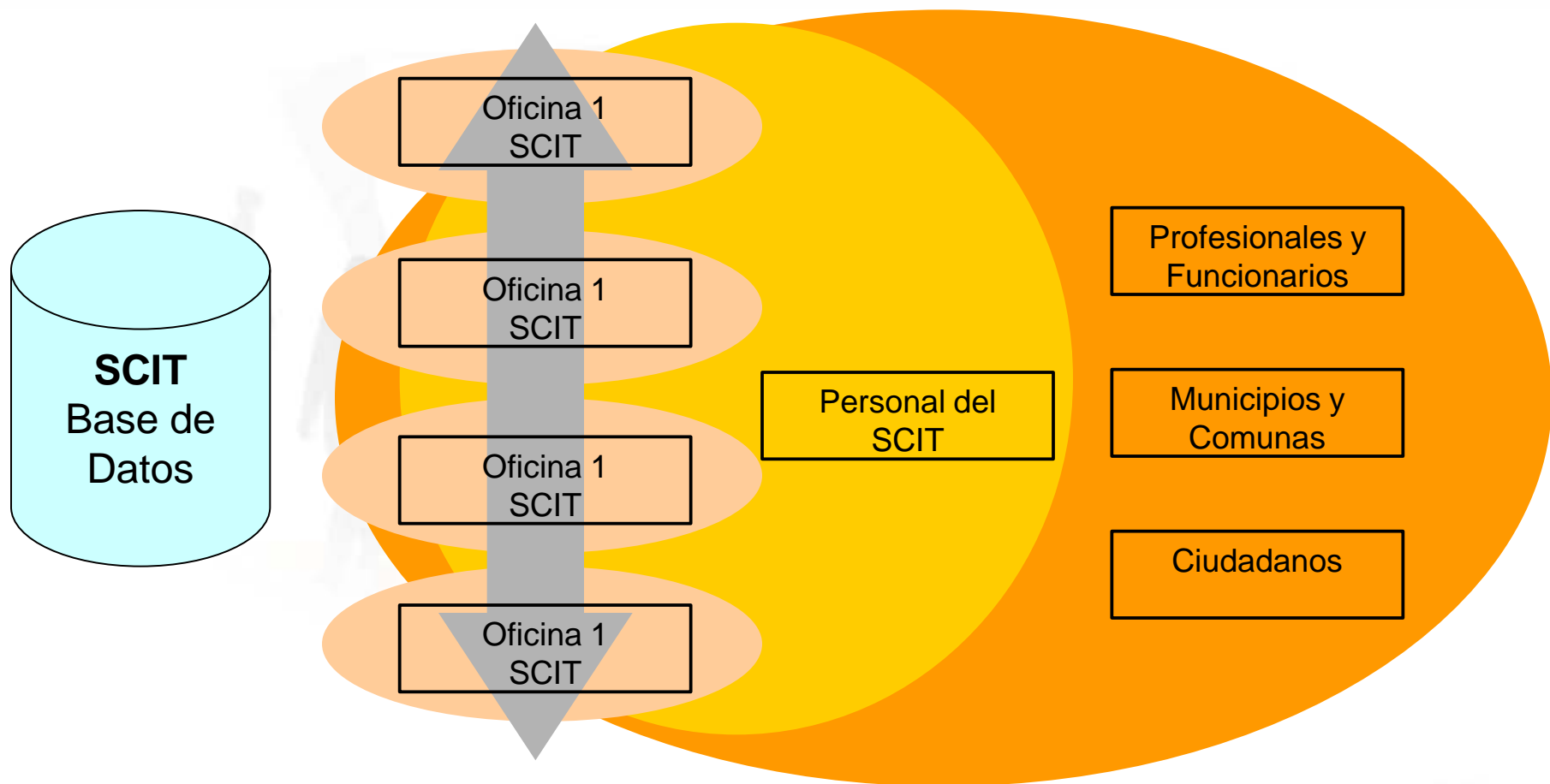

DIGITALIZACION DE OBRA PLANA EN EL CATASTRO DE LA PROVINCIA DE SANTA FE

SCIT - Visualización de Imágenes Digitalizadas - Windows Internet Explorer

http://imaro.dpi.sfnet/micro/index.php?error=Gracias%20por%20utilizar%20

Archivo Edición Ver Favoritos Herramientas Ayuda

Favoritos SCIT - Visualización de Imágenes D...

SCIT Servicio de Catastro e Información Territorial de la Provincia de Santa Fe

Acceso al Sistema de Visualización

Usuario:

Clave:

INGRESAR

[Solicitar usuario nuevo](#)

Gracias por Utilizar Nuestro Sistema.

Copyright 2005 © Sectorial Informática SCIT

Inicio [Taskbar icons] REGIONAL: SUR MICROFILMACION SCIT - Visualizaci... ES 9:59



DIGITALIZACION DE OBRA PLANA EN EL CATASTRO DE LA PROVINCIA DE SANTA FE

SCIT Servicio de Catastro e Información Territorial - Windows Internet Explorer

http://imaro.dpi.sfn.net/micro/frames2.php

Archivo Edición Ver Favoritos Herramientas Ayuda

Favoritos SCIT Servicio de Catastro e Inform...

SCIT Servicio de Catastro e Información Territorial de la Provincia de Santa Fe

Usuario (113) Fernando Sergio TORRES

Tipo Común Regional Sur

Inicio Finalizar la sesión

MENU PRINCIPAL

Administración Consultas

Cambio de Clave

Ayuda

Configuración

Roles

DP	DS	SD	PARTIDA	S PARTIDA
16	04	00	336665	1119

FECHA (DD/MM/AAAA) MOTIVO

ROLLO DESDE HASTA

Planos

PROCEDENCIA	NUMERO	AÑO

Consultar Limpiar

HISTORIAL DE CONSULTAS

Inicio REGIONAL - SUR MICROFILMACION SCIT Servicio de... ES 9:57



DIGITALIZACION DE OBRA PLANA EN EL CATASTRO DE LA PROVINCIA DE SANTA FE

The screenshot displays the SCIT (Servicio de Catastro e Información Territorial) web application. The browser window title is "SCIT Servicio de Catastro e Información Territorial - Windows Internet Explorer". The address bar shows the URL "http://imaro.dpi.sfn.net/micro/frames2.php". The page header includes the SCIT logo and the text "Servicio de Catastro e Información Territorial de la Provincia de Santa Fe".

On the left side, there is a user profile for "Usuario (113) Fernando Sergio TORRES" and a "Tipo Camín Regional Sur". Below this is a "Menu Principal" with a link to "Finalizar la sesión".

The main content area displays "RESULTADOS DE LA CONSULTA Cantidad=7" and a table with the following data:

DP	DS	SD	Partida	S.Partida	Fecha	Motivo	Rollo	Desde	Hasta	
16	04	00	336655	1119	00/00/0000	17	09047	1067	1070	Imágenes
16	04	00	336655	1119	00/00/0000	23	09072	1130	1131	Imágenes
16	04	00	336655	1119	00/00/0000	17	09250	3312	3313	Imágenes
16	04	00	336655	1119	00/00/0000	94	09327	2420	2422	Imágenes
16	04	00	336655	1119	00/00/0000	17	09466	1524	1525	Imágenes
16	04	00	336655	1119	00/00/0000	94	09498	285	286	Imágenes
16	04	00	336655	1119	00/00/0000	04	09702	2492	2500	Imágenes

The Windows taskbar at the bottom shows the "Inicio" button, system tray icons, and the taskbar itself with "REGIONAL: SUR", "MICROFILMACION", "SCIT Servicio de ...", and "ES" buttons. The system clock shows "9:59".



DIGITALIZACION DE OBRA PLANA EN EL CATASTRO DE LA PROVINCIA DE SANTA FE

VISUALIZACION DE IMAGEN Volver

Partida: 16 04 00 336655 1119 Motivo: 17

Anterior zoom: 5 10 15 25 30 50 70 100 200 400 800 1600 Posterior

Rollo: 09047 Fotog Desde: 1067 Fotog Hasta: 1070 Imagen: 90472131

1604040021 00001

SOLICITUD DE REGISTRACION DE DOCUMENTO EN EL REGISTRO GENERAL ROZARIO

MATR. 8391/379	NOMEN. LATINA 16 04 00	CATASTRAL	PROVINCIA DE SANTA FE REGISTRO GENERAL ROZARIO REGISTRADO EL 21 ENE. 2003 NUMERO DE REGISTRO:
IMPUESTO INMOBILIARIO - Partida / Subpartida		336655/1119-9	

1 ACTO O DERECHO que se prioriza respecto

2 MONTO (en números) suma de pago o suma compensatoria

3 TITULARES DEL DERECHO INSCRIPTO (Transfere de cualquier naturaleza, Prorrogación, embargos, etc.) De cada uno se consignará solamente los datos requeridos en este Rolero. Excepto en el caso de CENSO y Acciones Hipotecarias, consignar datos reales y de identidad.

4 TITULARES DEL DERECHO A INSCRIBIR O ANOTAR Proprietario, Cónyuge, Adquirente, Heredero, Usufructuario, etc.

1	Venta	2	\$ 3.000,-
3	PERSONAS FISICAS (Apellido y nombre a completo) y sexo y nº de Doc. de Identificación PERSONAS JURIDICAS (Denominación y tipo) y en su caso clase PROPORCION que corresponda a cada uno de los derechos a inscribir	3	OLIVERA Walter Fabián DNI 17.460.189 1/1
4	PERSONAS FISICAS (Apellido y nombre a completo) y sexo y nº de Doc. de Identificación PERSONAS JURIDICAS (Denominación y tipo) y en su caso clase PROPORCION que corresponda a cada uno de los derechos a inscribir	4	RAPIHELLI Néstor Eduardo APELLIDO MATEO Despatris



DIGITALIZACION DE OBRA PLANA EN EL CATASTRO DE LA PROVINCIA DE SANTA FE

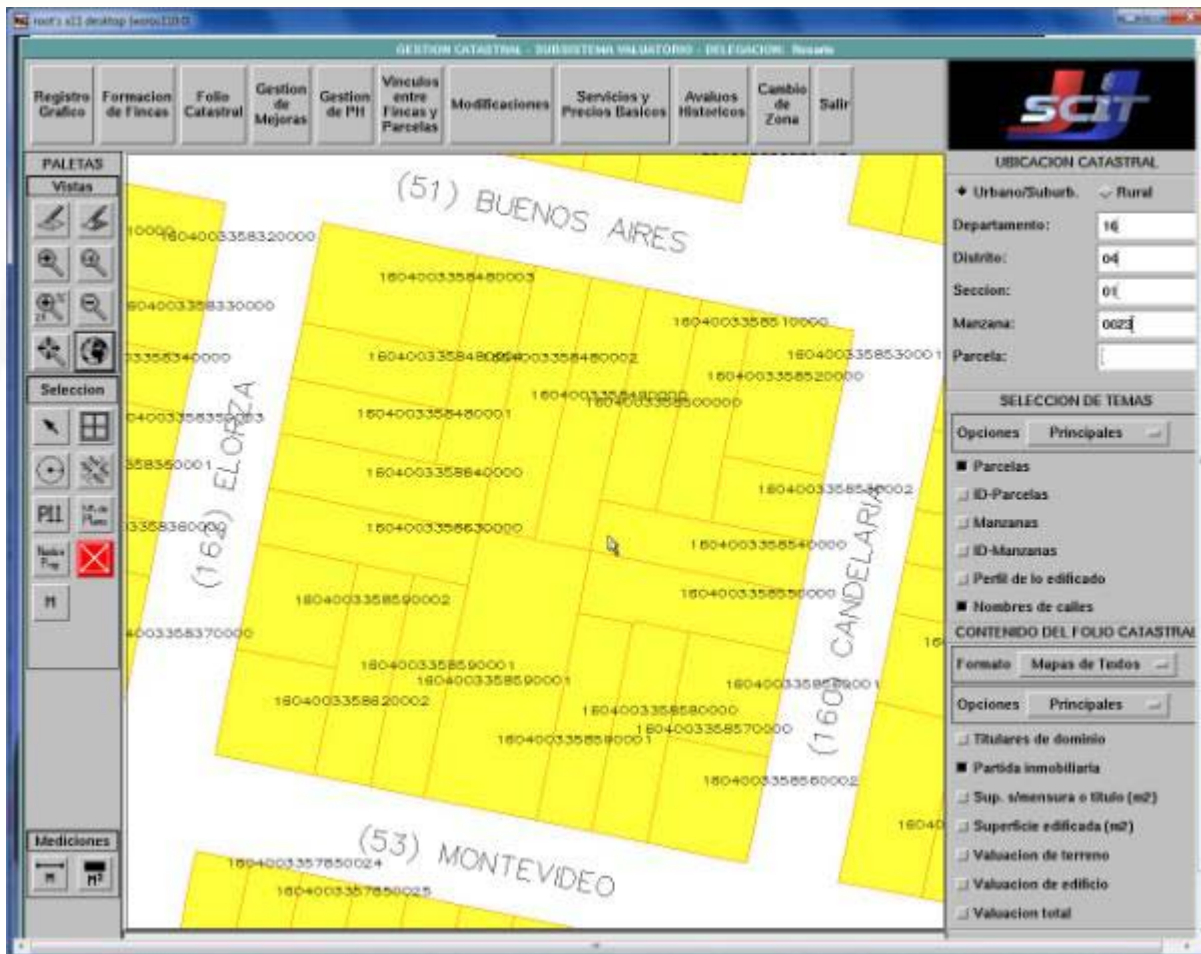

DIGITALIZACION DE OBRA PLANA EN EL CATASTRO DE LA PROVINCIA DE SANTA FE

GESTION CATASTRAL - SUBSISTEMA VALUATORIO - DELEGACION: Rosario

Registro Grafico | Formacion de Fincas | Follo Catastral | Gestion de Mejoras | Gestion de PI | Vecindios sobre Fincas y Parcelas | Modificaciones | Servicios y Puestos Basicos | Avaluos Historicos | Cambio de Zona | Salir

UBICACION CATASTRAL

urb. Rural

FOLIO CATASTRAL URBANO

Departamento: ROSARIO Depto. Dia. Sec. Manzana Parcela: 18 04 01 0923 09019

Tipi de parcela: No de plano: 1052602 Año aprobacion: 1977

Estado: Codigo B:

Superficie s/mensura o Titulo: 51513 Zona: Urbana

Superficie posesion ejercida: 5162509 Nombre Georeferenciada: 42406003506350

Manzana s/mensura: Numero de PI: Partida Inmobiliaria: 1604003350630001

Libicacion del inmueble

Codigo Calle Numero Dto. Ubicacion: CANDELARA 1312

Direccion Legal:

Ubicacion Adic:

Titulares de dominio	Inscripciones de Dominio	Usos del Suelo	Finca UP	Modificaciones
Detalle plano	Partida Inmobiliaria	Infraestructura y Servicios	Otros Organismos	Nomenclatura Anterior
Certificados Catastrales	Parcela anterior	Afectacion y Sentencia	Microfinancion	Observaciones

Fichas Censales

CRITERIO CONSULTA SELECCION IMPRIMIR SALIR

Record: 1/1 Insert

1604003350630001
1604003350630002
1604003350630004
1604003350630005

(53) MONTEVIDEO

Titulares de dominio
 Partida inmobiliaria
 Sup. s/mensura o titulo (m2)
 Superficie edificada (m2)
 Valuacion de terreno
 Valuacion de edificio
 Valuacion total



Lunes, 30 de agosto de 2010



- CIUDADANOS
- EMPRESAS
- GOBIERNOS
- NOVEDADES
- TRÁMITES
- ESTADÍSTICAS
- SERVICIOS
- COMPRAS

- Inicio /
- AUTORIDADES
- ÁREAS TEMÁTICAS >
- ÁREAS DE GOBIERNO >
 - > GOBIERNO Y REFORMA DEL ESTADO
 - > JUSTICIA Y DERECHOS HUMANOS
 - > SEGURIDAD
 - > ECONOMÍA
 - > PRODUCCIÓN
 - > SALUD
 - > TRABAJO Y SEGURIDAD SOCIAL
 - > DESARROLLO SOCIAL
 - > OBRAS PÚBLICAS Y VIVIENDA
 - > AGUAS, SERVICIOS PÚBLICOS Y MEDIO AMBIENTE
 - > EDUCACIÓN
 - > INNOVACIÓN Y CULTURA
 - > CIENCIA, TECNOLOGÍA E INNOVACIÓN
 - > FISCALÍA DE ESTADO
 - > TRIBUNAL DE CUENTAS
 - > SINDICATURA

PODER LEGISLATIVO

PODER JUDICIAL



SANTA FE EN OBRAS

ENTRÁ EN: WWW.SANTAFE.GOV.AR / OBRAS

NOTICIAS [+][ver todas](#)

BINNER PARTICIPÓ DEL DEBUT DE LA SELECCIÓN ARGENTINA EN EL MUNDIAL DE HOCKEY FEMENINO 2010 QUE SE REALIZA EN ROSARIO



En el primer encuentro, "Las Leonas" le ganaron 5 a 2 al seleccionado de Sudáfrica. La selección argentina se enfrenta mañana ante Corea a partir de las 19:30 hs.

LA PROVINCIA Y LA MUNICIPALIDAD DE ROSARIO PONEN EN MARCHA EL PROYECTO "CIUDAD JOVEN"

Hoy, a las 8:30, en la sede del Gobierno.

SE CONOCERÁN LAS OFERTAS PARA LA CONTINUIDAD DE OBRAS DE DE SAGUÉS PLUVIALES EN LA CIUDAD DE ROSARIO

Hoy a las 9, con la presencia del gobernador. Se trata del canal La República, que saneará unas 52 hectáreas de la ciudad.

BINNER INAUGURÓ LA EXPO RURAL DE SAN JUSTO



El gobernador participó de la apertura oficial de la muestra y recorrió los stands junto a autoridades locales.

CONTINÚA HOY Y MAÑANA LA TRANSMISIÓN POR INTERNET DE LAS AUDIENCIAS DE LA CAUSA DÍAZ BESSONE (EX FECEDE)

Desde las 9:30 se podrá seguir a través del sitio oficial del gobierno de la provincia el juicio por delitos de lesa humanidad que tramita en la justicia federal de Rosario.

Contáctenos

BUSCADOR

[Búsqueda avanzada](#)

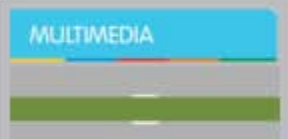

- BICENTENARIO EN SANTA FE**
- [CONSULTA DE EXPEDIENTES](#)
 - [NORMAS PROVINCIALES](#)
 - [IMPUESTO INMOBILIARIO](#)

ACCESOS RÁPIDOS

[EPE](#)

- API
- > [Aplicativos](#)
 - > [Impresión de Boletas](#)
 - > [Calendario de Vendimientos](#)
 - > [Ver más](#)

- CONVOCATORIAS
- > [Proceso de Selección de personal del SIGEP- Resolución 012/10](#)
 - > [Convocatoria para ingreso a la Policía de la Provincia](#)
 - > [Llamado a Concurso abierto](#)



Niveles Cartograficos

- Principal
 - Cartografia Basica
 - Limites
 - Hidrografia
 - Vias de Comunicacion
 - Textos
 - Nro. Piso
 - Nro. de Plano
 - Nomenclaturas
 - Partida Impuesto I
 - Calles
 - Simbologias
 - Parcelarios
 - Parcelas Rurales
 - Parcelas Urbanas
 - Manzaneros
 - Frentes Manzanas
 - Manzanas

Ubicación Leyenda Paneo

Ubicación Gráfica

Departamento:

Distrito:

Sección:

Manzana:

Parcela:

Parcela

Nivel Activo: Nombres de Departamentos

Archivo Ver Operaciones Ayuda Info

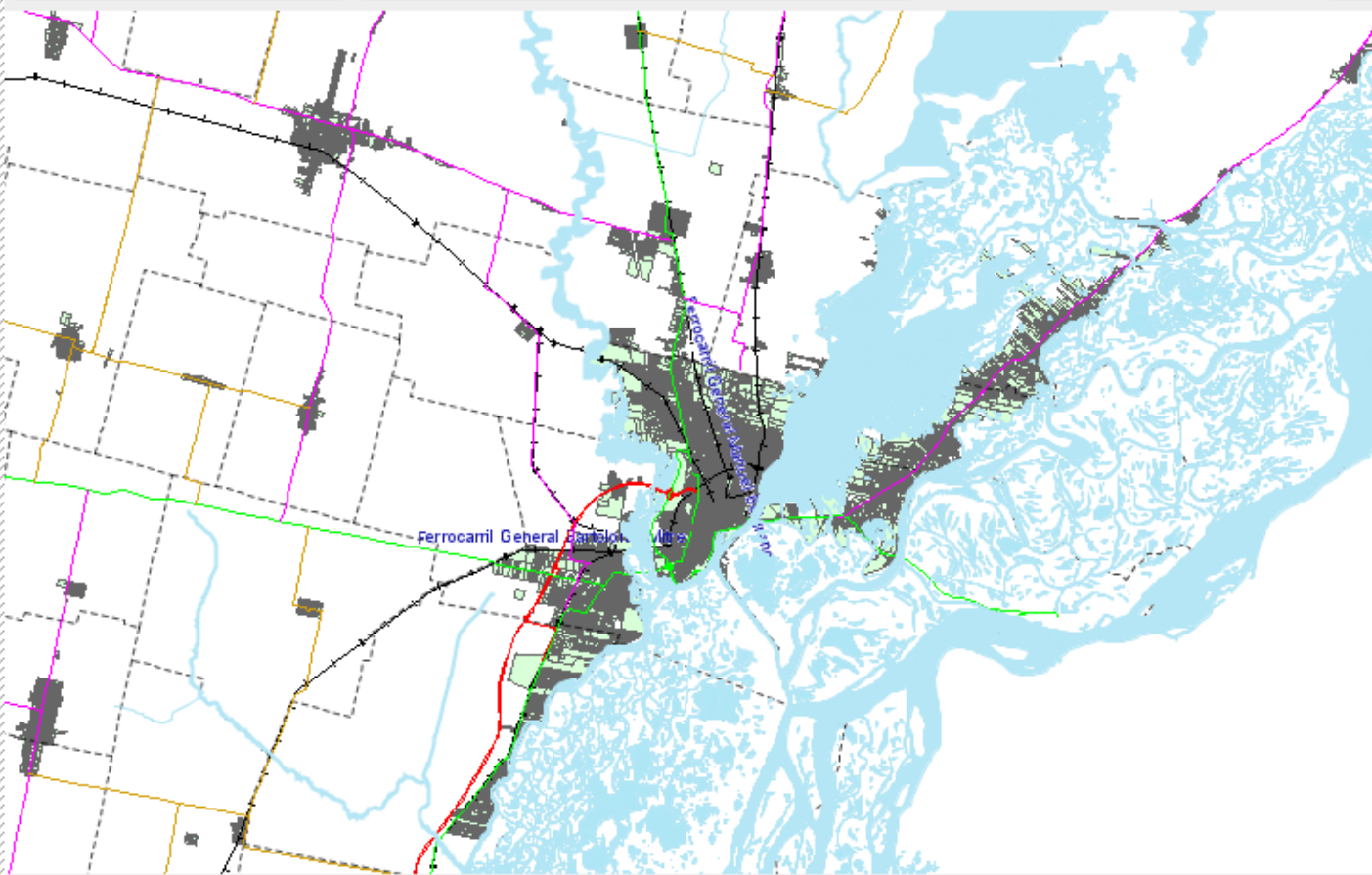

Niveles Cartograficos

- Limite Departamento C
- Limite Provincial
- Hidrografia**
 - Lagunas
 - Rios
 - Rio Parana
- Vias de Comunicacion**
 - Vias Ferreas

Ubicación Leyenda Paneo

Leyenda

Rio Parana

Rios

- 45
- 46
- 47
- 48
- 55

Lagunas

Rutas_y_Caminos

Nivel Activo: Rio Parana

S=-31°35'25.67" W=-60°54'23.71" Mts.= Sup.= Escala=1:395847 metros

Archivo Ver Operaciones Ayuda Info

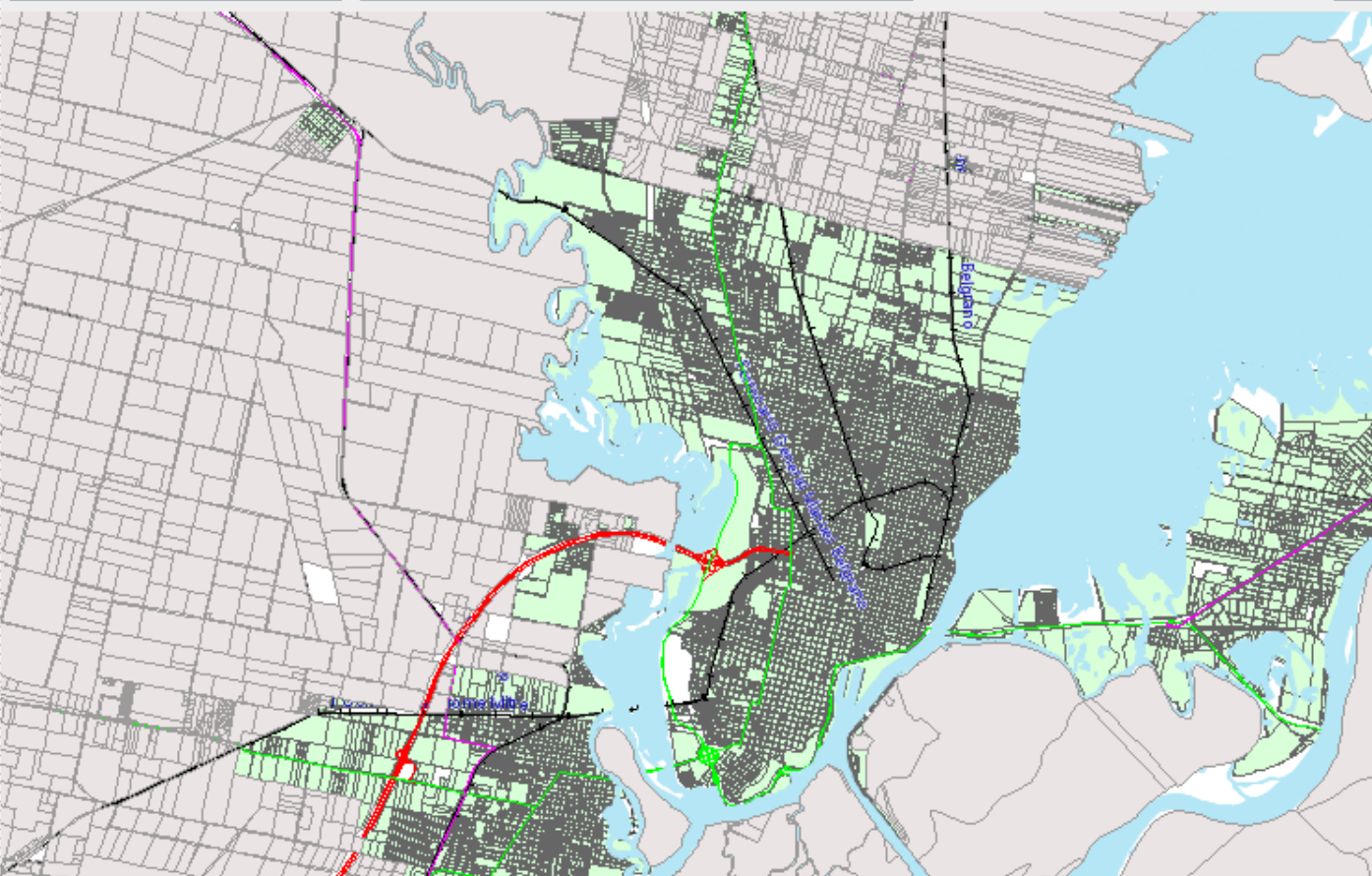

Niveles Cartograficos

- Partida Impuesto I.
- Calles
- Simbologias**
- Parcelarios**
 - Parcelas Rurales
 - Parcelas Urbanas
- Manzaneros**
 - Manzanas
- Otros

Ubicación Leyenda Paneo

Leyenda

- Parcelas_Rurales**
 - Parcelas_Rurales
- Rio Parana**
 - Rio Parana
- Rios**
 - 45
 - 46
 - 47
 - 48
 - 55
- Lagunas**

Nivel Activo: Parcelas Rurales

S=-31°41'7.696" W=-60°43'31.39" Mts.= Sup.= Escala=1:148443 metros

Archivo Ver Operaciones Ayuda Info

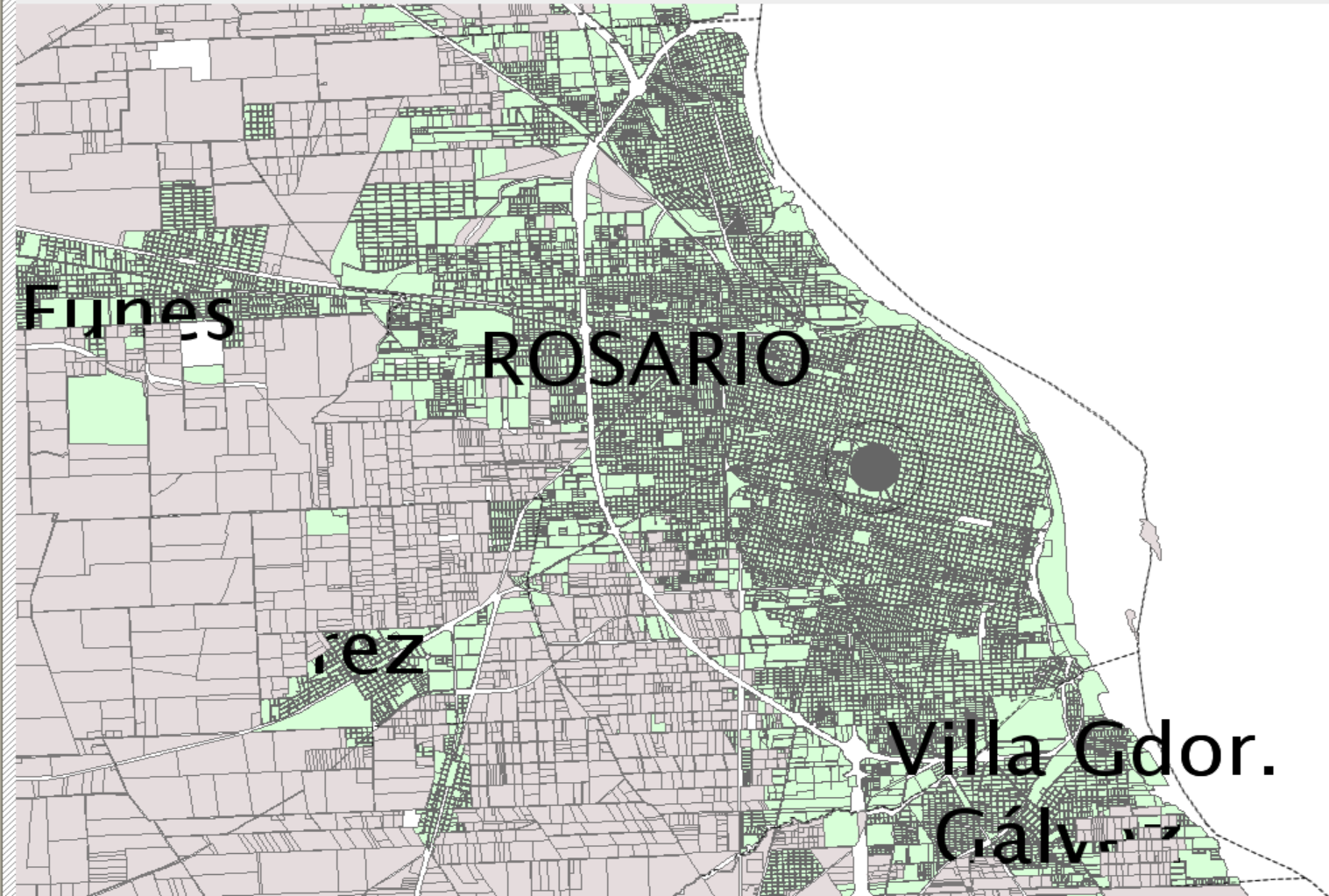

Niveles Cartograficos

- Principal
 - Cartografia Basica
 - Limites
 - Hidrografia
 - Vias de Comunicacion
 - Textos
 - Nro. Piso
 - Nro. de Plano
 - Nomenclatura
 - Partida Impuesto I.
 - Calles
 - Simbologias
 - Parcelarios
 - Parcelas Rurales
 - Parcelas Urbanas
 - Manzaneros
 - Frentes Manzanas
 - Manzanas

Ubicación Legenda Paneo

Ubicación Gráfica

Departamento 16

Distrito 03

Sección

Manzana

Nombre Distrito ROSARIO

Distrito

ROSARIO

Limpiar

Nivel Activo: Parcelas Rurales

S=-32°54'56.87" W=-60°34'37.83" Mts.= Sup.= Escala=1:106528 metros

Consulta de Atributos

Cantidad de Registro: 1

Parcelas_Rurales_layer

sup_sr	nroph	estado_p	partida	propietario
820348.1250		0	1604003367310004	GAMBOA MARTINA Y

Set Datos
 Folio Catastral
 Consulta Partida
 Gráfico

Consulta Partida - Visor Gráfico SCIT-Key - Windows Internet Explorer

http://mapas.santa-fe.gov.ar/keyScitGV/consultapartida.jsp?v=MTYwNDAwMzZMzZMxMDAwNA==

Información de la Partida	
Partida	16-04-00 336731/0004 - 6
Estado	Activa
Ubicación	FUNES
Zona	Rural
Plano	126227
Año Plano	1988
Lote	B ^o
Sup. Terreno	7636.56
Sup. Edificación	0

Ver Parcelas Imprimir

© SERVICIO DE CATASTRO E INFORMACIÓN TERRITORIAL – MINISTERIO DE ECONOMÍA

Niveles Cartograficos

- Nro. de Plano
- Nomenclatura
- Partida Impuesto I.
- Calles
- Simbologias**
- Parcelarios**
 - Parcelas Rurales
 - Parcelas Urbanas
- Manzaneros**
 - Frentes Manzanas
 - Manzanas
- Otros**
 - Perfil Edificado
- Cartografia Tematica**
- Limites**
 - Limite Distrital
 - Limite Departamental
 - Limite Departamento C

Ubicación Legenda Paneo

Ubicación Gráfica

Departamento: 16

Distrito: 03

Sección:

Manzana:

Nombre Distrito: ROSARIO

Distrito:

ROSARIO

Nivel Activo: Parcelas Rurales

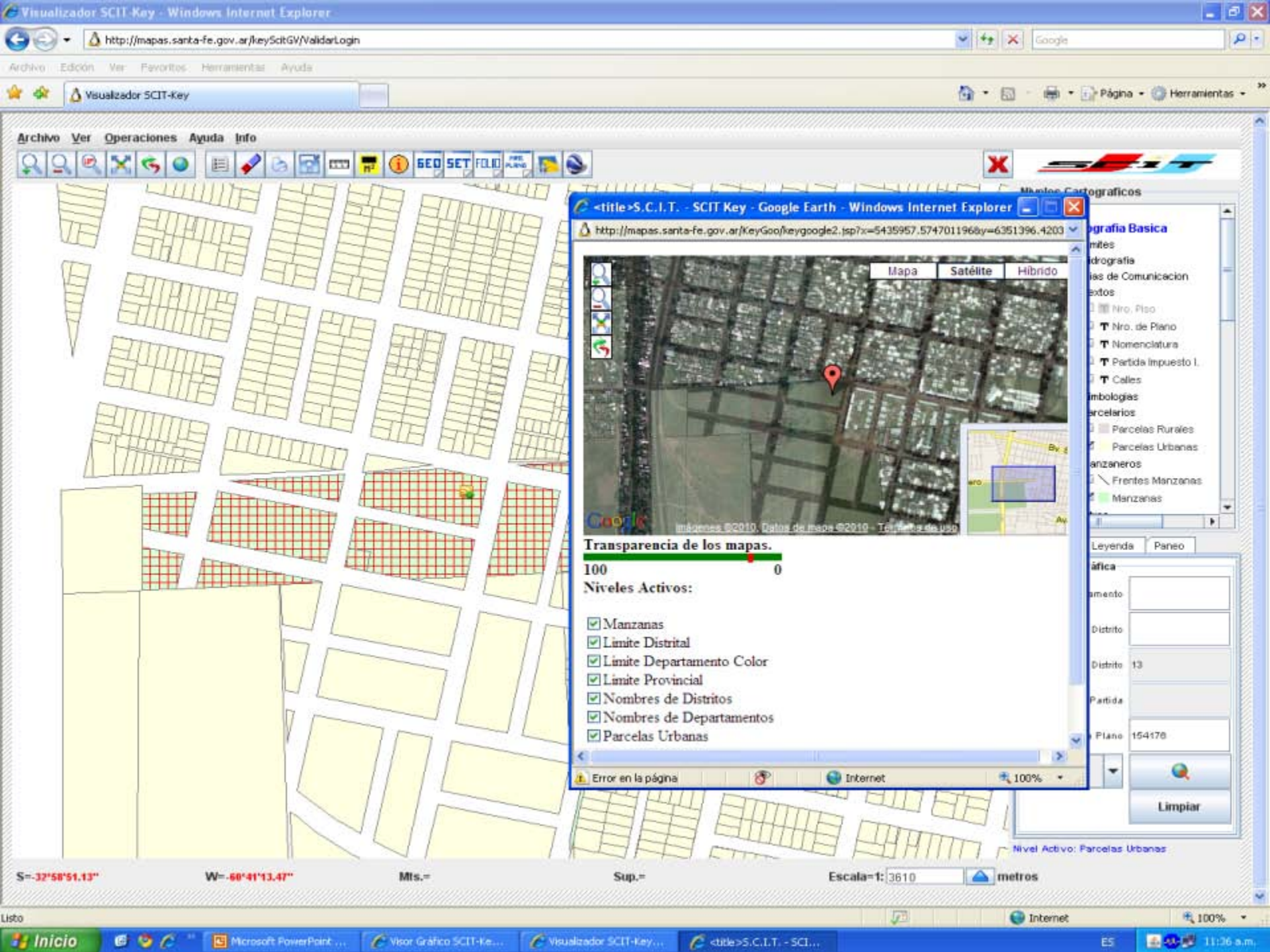

Mapa Satélite Hibrido

Transparencia de los mapas.

100 0

Niveles Activos:

- Manzanas
- Limite Distrital
- Limite Departamento Color
- Limite Provincial
- Nombres de Distritos
- Nombres de Departamentos
- Parcelas Urbanas

Error en la página

Internet

100%

Geografía Básica

- límites
- hidrografía
- redes de Comunicación
- sectores
- Nro. Piso
- Nro. de Plano
- Nomenclatura
- Partida Impuesto I.
- Calles
- Embologías
- Parcelarios
- Parcelas Rurales
- Parcelas Urbanas
- Manzanas
- Frentes Manzanas
- Manzanas

Leyenda Paneo

Geographic data input fields:

- Manzanas: []
- Distrito: []
- Distrito: 13
- Partida: []
- Plano: 154170

Limpiar

Nivel Activo: Parcelas Urbanas

SOLICITUD Nro. DE PLANO

Número de Plano:

Año del Plano:

Procedencia: 1 - Norte 2 - Sur



Niveles Cartograficos

- Vías de Comunicación
 - Vías Ferreas
 - Rutas y Caminos
- Textos
 - Cabeceras Departam...
 - Nombres de Distritos
 - Localidades 1
 - Localidades 2
 - Textos Hidrografia
 - Nombres de Departam...
- Simbologías
 - Simbologia de rutas
- Parcelarios
 - Ordenes Pendiente
 - Ordenes Pendientes p...
 - Parcelas Con Rangos
- Manzanos
- Otros
 - Red Geodesica (Punto)

Imagenes

http://scit.santafe.gov.ar/planos/verplano2.php?cla=Z1YHAEIKTJH@AFRDJGJR@WFI@RUA[FP]PaJYtSgQ - Wi...

http://scit.santafe.gov.ar/planos/verplano2.php?da=Z1YHAEIKTJH@AFRDJGJR@WFI@RUA[FP]PaJYtSgQcBFFYPgMETUWFIIXQJITZJISNIXGKDUJZDZR

VISUALIZACION DE IMAGEN 1 de 1

50%

Sácale más partido a tu cámara digital

958,5 x 814,9 mm

Internet Escala: 1:1887 metros

Lista

Ubicación Legenda Paneo

Ubicación Gráfica

Departamento:

Distrito:

Sub. Distrito:

Partida:

Sub. Partida:

Partida:

Nivel Activo: Parcelas Urbanas



Niveles Cartograficos

- Vias de Comunicacion
 - Vias Ferreas
 - Rutas y Caminos
- Textos
 - Cabeceras Departamentales
 - Nombres de Distritos
 - Localidades 1
 - Localidades 2
 - Textos Hidrografia
 - Nombres de Departamentos
- Simbologias
 - Simbologia de rutas
- Parcelarios
 - Ordenes Pendiente
 - Ordenes Pendientes p
 - Parcelas Con Rangos
- Manzaneros
 - Red Geodesica (Punto)
- Otros
 - Red Geodesica (Punto)

Imágenes

Ubicación Leyenda Paneo

Ubicación Gráfica

Departamento	16
Distrito	03
Sub. Distrito	12
Partida	910983
Sub. Partida	0002
Partida	
Limpiar	

Nivel Activo: Red Geodesica (Puntos)

http://scit.santafe.gov.ar/planos/verplano2.php?cla=VIXISDGLTLF@A@SFV@YUB[FZ]EaMYXbVgFcZfHYGgM - Wi...
 http://scit.santafe.gov.ar/planos/verplano2.php?cla=VIXISDGLTLF@A@SFV@YUB[FZ]EaMYXbVgFcZfHYGgMEPSYTOCNGMNTMURCB3LDGDJWILUNCBMRGVE

VISUALIZACION DE IMAGEN 1 de 1

Sácale más partido a tu cámara digital

150%

420,2 x 296,7 mm

CALLE
 CASTRO T. D.
 ESPINDOLA DE
 32,00
 32,03
 32,00
 FARINAS RODOLFO A.
 CALLE
 BV. VILLA MARIA
 18,50
 12,05
 6,45
 74,00
 18,50
 25,00
 25,00

S/M 18,90
 S/M 25,00
 S/M 18,90
 S/M 25,00

M^{te}
 M^{te}
 M^{te}

0,10
 0,20
 0,10
 0,20
 0,05
 0,25
 0,30

90° 37' 36"
 89° 22' 24"

Listo Internet 100%

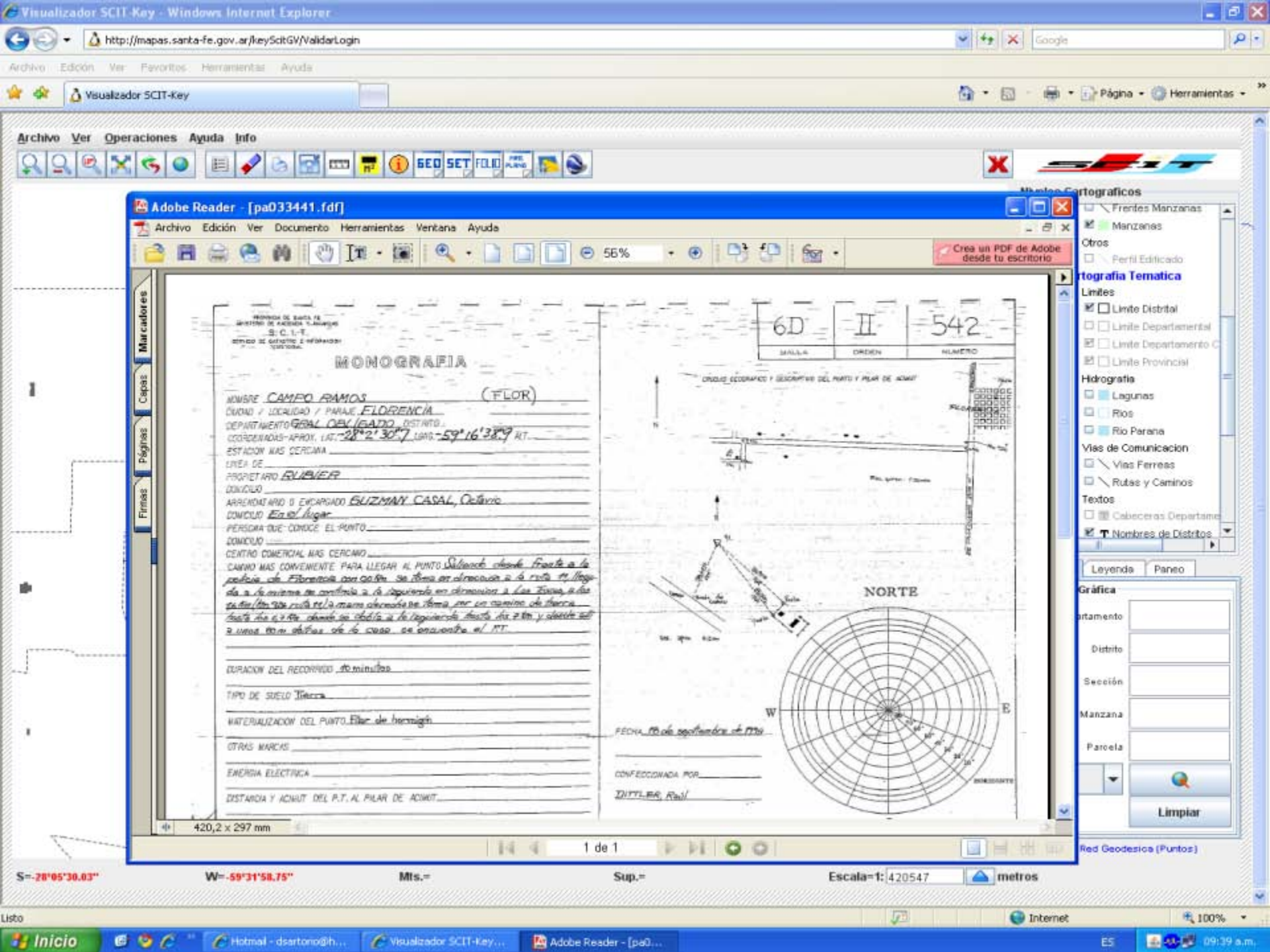

Adobe Reader - [pa033441.fdf]

Archivo Edición Ver Documento Herramientas Ventana Ayuda

56%

MONOGRAFIA

MINISTERIO DE SANTA FE
SECRETARÍA DE AGRICULTURA Y GANADERÍA
S. C. I. T.
OFICINA DE GEODÉSICO E INFORMATICA

MONOGRAFIA

NOMBRE CAMPO RAMOS (FLOR)

CIUDAD Y LOCALIDAD / PARAJE FLORENCIA

DEPARTAMENTO REAL DEL CORDÓN DISTRITO _____

COORDENADAS-APROX. LAT. -28°2'30.7" LONG. -59°16'38.9" ALT. _____

ESTACION MAS CERCANA _____

LÍNEA DE _____

PROPIETARIO RUBIER

DOMICILIO _____

ARRENDATARIO O ENCARGADO GUZMÁN CASAL, Osvaldo

DOMICILIO En el lugar

PERSONA QUE CONDUCE EL PUNTO _____

DOMICILIO _____

CENTRO COMERCIAL MAS CERCANO _____

CAMINO MAS CONVENIENTE PARA LLEGAR AL PUNTO Saliendo desde Florencia a la
parada de Florencia por el lado de la izquierda en dirección a Las Flores a las
cuatro km. Se toma el camino de tierra por un camino de tierra
hasta que el camino se divide a la izquierda hasta los 2 km y desde allí
a una km. sobre el río se encuentra el PT.

DURACION DEL RECORRIDO 10 minutos

TIPO DE SUELO Tierra

MATERIALIZACION DEL PUNTO Filar de hierro

OTRAS MARCAS _____

ENERGIA ELECTRICA _____

DISTANCIA Y ACIUT DEL P.T. AL PILAR DE ACIUT _____

FECHA 10 de septiembre de 1990

CONFECIONADA POR ZITLER, Raúl

6D II 542
MALLA ORDEN NUMERO

ORDEN GEODÉSICO Y DESCRIPCIÓN DEL PUNTO Y PILAR DE ACIUT

NORTE

W E

420,2 x 297 mm

1 de 1

Mapas Cartográficos

- Frentes Manzanas
- Manzanas
- Otros
- Perfil Editado

Cartografía Temática

Limites

- Limite Distrital
- Limite Departamental
- Limite Departamento C
- Limite Provincial

Hidrografía

- Lagunas
- Rios
- Río Paraná

Vías de Comunicación

- Vías Ferreas
- Rutas y Caminos

Textos

- Cabeceras Departame
- Nombres de Distritos

Leyenda Paneo

Gráfica

Departamento

Distrito

Sección

Manzana

Parcela

Limpia

Red Geodesica (Puntos)

Consulta de Atributos

Cantidad de Registro: 1

Parcelas_planos_US_layer

gid	nomenc	partida	nro_plano	anio_plano	
223950	032001015700041	0320000084450007	0143869	2007	2

Set Datos
 Folio Catastral
 Consulta Partida
 Gráfico

Archivo Ver

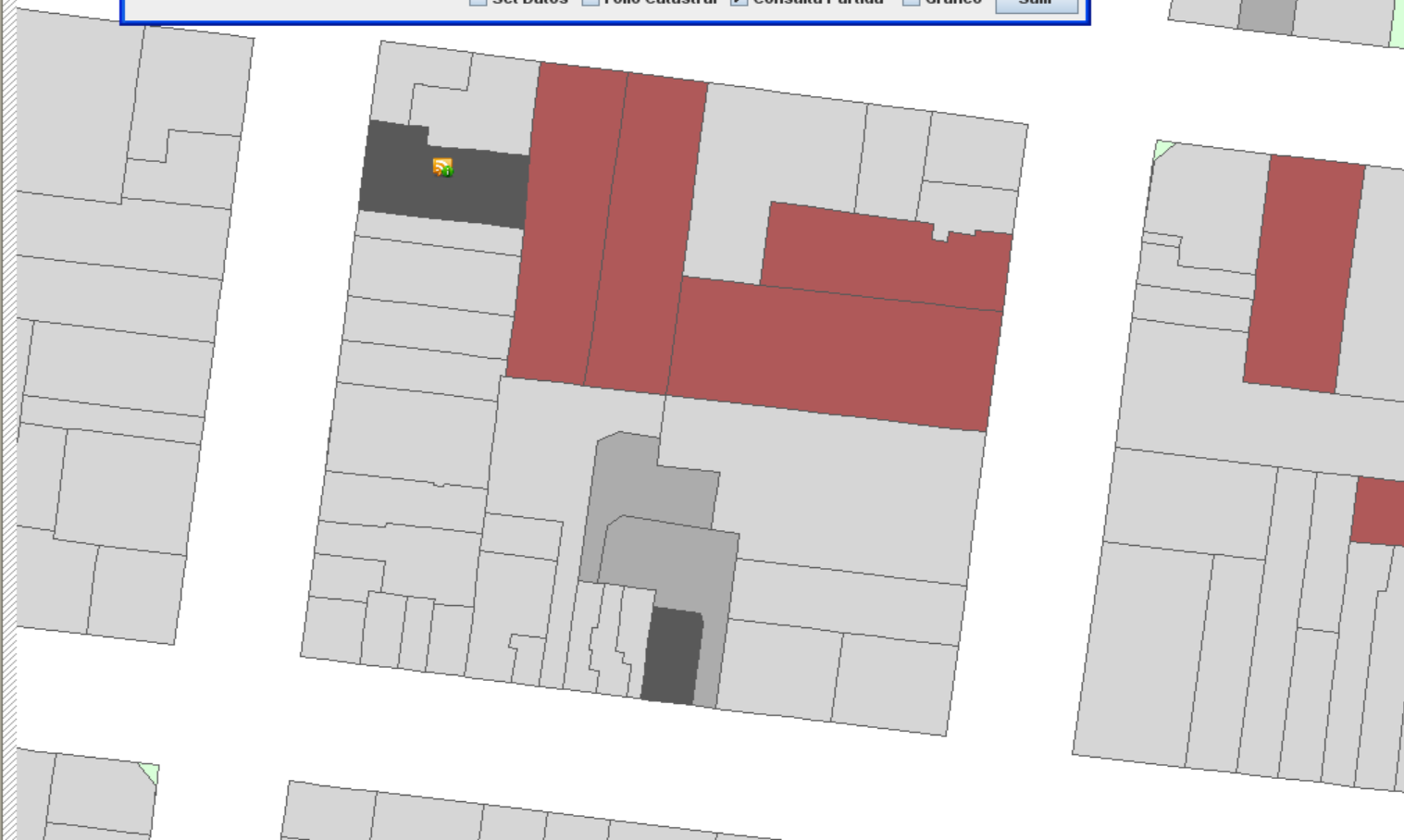

Niveles Cartograficos

- Vias de Comunicacion
 - Vias Ferreas
 - Rutas y Caminos
- Textos
 - Cabeceras Departame
 - Nombres de Distritos
 - Localidades 1
 - Localidades 2
 - Textos Hidrografia
 - Nombres de Departam
- Simbologias
 - Simbologia de rutas
- Parcelarios
 - Ordenes Pendiente
 - Ordenes Pendientes p
 - Parcelas Con Rangos
- Manzaneros
 - Red Geodesica (Punto
- Imagenes

Ubicación Leyenda Paneo

Leyenda

Parcelas Con Rangos de Planos

- Planos de menos de 5 años
- Planos entre 5 años y 10 años
- Planos con mas de 10 años
- Sin plano y sin año

Parcelas_Rurales

- Parcelas Rurales

Nivel Activo: Parcelas Con Rangos de Planos

S=-29°08'43.57" W=-59°38'50.39" Mts.= Sup.= Escala=1:843 metros

DIGITALIZACION DE OBRA PLANA EN EL CATASTRO DE LA PROVINCIA DE SANTA FE

CONCLUSIONES

- ❑ **La microfilmación:**
 - redujo considerablemente la cantidad de papel y
 - facilitó el acceso a la información dentro del ámbito interno del organismo.
- ❑ **La digitalización:**
 - hace visible la información territorial dentro y fuera de la institución catastral, haciendo que los datos recolectados estén a disposición de los usuarios. siendo esto último una política institucional del organismo.